



***Incontro Comune di Castel Bolognese***

***Attività di manutenzione straordinaria  
legata all'emergenza alluvionale***

***Operations Idrico – Area Ravenna – Reti Idriche  
19/07/2023***



# DATI ASSET CASTELBOLOGNESE

Somma di LUNM					TIPORENORM <div></div>									
					RETE BIANCA A	RETE BIANCA IN	RETE MISTA A	RETE MISTA IN	RETE NERA A	RETE NERA IN				
SOT	<div></div>	GESTORE	<div></div>	ATO_CODE	<div></div>	CITY_NAME	<div></div>	GRAVITA'	PRESSIONE	GRAVITA'	PRESSIONE	GRAVITA'	PRESSIONE	Totale complessivo
<div></div>	2180	HERA	<div></div>	ATO7	<div></div>	CASTEL BOLOGNESE	<div></div>	11.452	5	26.552	1.000	7.696	3.993	50.698
Totale complessivo								11.452	5	26.552	1.000	7.696	3.993	50.698
												CADITOIE		Totale complessivo
2180		HERA		ATO7		CASTEL BOLOGNESE						2.567		2.567

## PRONTO INTERVENTO SU SEGNALAZIONE

### INTERVENTI SU RETI FOGNARIE ANNO 2021 – TOTALE N. 5

DATI SEGNALAZIONE - ODL - 2021												
Ordine	AMBITO ATERSIR	DivP	ClavResp	DESCRIZIONE CDL	DISTRETTO	IMPIANTI/RETI	Località	Via	N. civico	Descrizione tipo segnalazione	Descrizione codice di chiusura	
2210031501	ATO 7 Ravenna	2180	WAD043	F/D ROMAGNA-RETIENTROTERRA-RAVENNA	DISTRETTO RAVENNA	RETI FOGNARIE	CASTEL BOLOGNESE	VIA TASSINARI		CROLLO/ROTTURA FOGNATURA	SOSTITUITO ALLACCIAMENTO INTERRATO	
2210081523	ATO 7 Ravenna	2180	WAD043	F/D ROMAGNA-RETIENTROTERRA-RAVENNA	DISTRETTO RAVENNA	RETI FOGNARIE	CASTEL BOLOGNESE	VIA EINAUDI	21	IMPOSSIBILITA ALLO SCARICO IN FOGNATURA STRADALE	SOSTITUITO ALLACCIAMENTO INTERRATO	
2210116861	ATO 7 Ravenna	2180	WAD043	F/D ROMAGNA-RETIENTROTERRA-RAVENNA	DISTRETTO RAVENNA	RETI FOGNARIE	CASTEL BOLOGNESE	VIA CAMERINI	15	VERIFICA CADITOIE / GRIGLIE	SPURGO TUBAZIONE/ALLACCIO/CADITOIA PER IRREGOLARE FUNZIONAMENTO	
2210134633	ATO 7 Ravenna	2180	WAD043	F/D ROMAGNA-RETIENTROTERRA-RAVENNA	DISTRETTO RAVENNA	RETI FOGNARIE	CASTEL BOLOGNESE	VIA GOTTARELLI	45	CROLLO/ROTTURA FOGNATURA	RIPARATO TUBAZIONE PVC VETRORESINA O BONNA	
2210135042	ATO 7 Ravenna	2180	WAD043	F/D ROMAGNA-RETIENTROTERRA-RAVENNA	DISTRETTO RAVENNA	RETI FOGNARIE	CASTEL BOLOGNESE	VIA CONTOLI	50	IMPOSSIBILITA ALLO SCARICO IN FOGNATURA STRADALE	SPURGO TUBAZIONE/ALLACCIO/CADITOIA PER OCCLUSIONE/CROLLO	

### INTERVENTI SU RETI FOGNARIE ANNO 2022 – TOTALE N. 11

DATI SEGNALAZIONE - ODL - 2022											
Ordine	AMBITO ATERSIR	DESCRIZIONE CDL	AREA	RETI/IMPIANTI	Località	Via	N. civico	Segnalatore	Descrizione tipo segnalazione	Descrizione codice di chiusura	
2220017930	ATO 7 Rav AREA RA-RETI FOGNATURA-ENTROTERRA	AREA RAVENNA	RETI FOGNARIE	CASTEL BOLOGNESE	VIA EMILIA INTERNA			AMMINISTRAZIONE COMUNALE	VERIFICA CADITOIE / GRIGLIE	SPURGO TUBAZIONE/ALLACCIO/CADITOIA PER OCCLUSIONE/CROLLO	
2220021159	ATO 7 Rav AREA RA-RETI FOGNATURA-ENTROTERRA	AREA RAVENNA	RETI FOGNARIE	CASTEL BOLOGNESE	VIA EMILIA INTERNA		3	AMMINISTRAZIONE COMUNALE	VERIFICA CADITOIE / GRIGLIE	SPURGO TUBAZIONE/ALLACCIO/CADITOIA PER IRREGOLARE FUNZIONAMENTO	
2220058253	ATO 7 Rav AREA RA-RETI FOGNATURA-ENTROTERRA	AREA RAVENNA	RETI FOGNARIE	CASTEL BOLOGNESE	VIA MARZARI		148	AMMINISTRAZIONE COMUNALE	VERIFICA CADITOIE / GRIGLIE	SPURGO TUBAZIONE/ALLACCIO/CADITOIA PER IRREGOLARE FUNZIONAMENTO	
2220062968	ATO 7 Rav AREA RA-RETI FOGNATURA-ENTROTERRA	AREA RAVENNA	RETI FOGNARIE	CASTEL BOLOGNESE	VIA UMBERTO I		3	AMMINISTRAZIONE COMUNALE	VERIFICA CADITOIE / GRIGLIE	SPURGO TUBAZIONE/ALLACCIO/CADITOIA PER OCCLUSIONE/CROLLO	
2220063160	ATO 7 Rav AREA RA-RETI FOGNATURA-ENTROTERRA	AREA RAVENNA	RETI FOGNARIE	CASTEL BOLOGNESE	VIA EMILIA INTERNA		119	DIPENDENTE HERA	VERIFICA TUBAZIONE / ALLACCIAMENTO	SPURGO TUBAZIONE/ALLACCIO/CADITOIA PER IRREGOLARE FUNZIONAMENTO	
2220090961	ATO 7 Rav AREA RA-RETI FOGNATURA-ENTROTERRA	AREA RAVENNA	RETI FOGNARIE	CASTEL BOLOGNESE	VIALE CAIROLI		1	AMMINISTRAZIONE COMUNALE	VERIFICA CADITOIE / GRIGLIE	SPURGO TUBAZIONE/ALLACCIO/CADITOIA PER OCCLUSIONE/CROLLO	
2220090962	ATO 7 Rav AREA RA-RETI FOGNATURA-ENTROTERRA	AREA RAVENNA	RETI FOGNARIE	CASTEL BOLOGNESE	VIA AMONIO		29	AMMINISTRAZIONE COMUNALE	VERIFICA CADITOIE / GRIGLIE	SPURGO TUBAZIONE/ALLACCIO/CADITOIA PER IRREGOLARE FUNZIONAMENTO	
2220116918	ATO 7 Rav AREA RA-RETI FOGNATURA-ENTROTERRA	AREA RAVENNA	RETI FOGNARIE	CASTEL BOLOGNESE	VIA MARZARI		143	AMMINISTRAZIONE COMUNALE	VERIFICA CADITOIE / GRIGLIE	SPURGO TUBAZIONE/ALLACCIO/CADITOIA PER OCCLUSIONE/CROLLO	
2220118668	ATO 7 Rav AREA RA-RETI FOGNATURA-ENTROTERRA	AREA RAVENNA	RETI FOGNARIE	CASTEL BOLOGNESE	VIA UMBERTO I			AMMINISTRAZIONE COMUNALE	VERIFICA CADITOIE / GRIGLIE	SPURGO TUBAZIONE/ALLACCIO/CADITOIA PER OCCLUSIONE/CROLLO	
2220130868	ATO 7 Rav AREA RA-RETI FOGNATURA-ENTROTERRA	AREA RAVENNA	RETI FOGNARIE	CASTEL BOLOGNESE	VIA GIOVANNI PIANCASTELLI		1	PRIVATO	VERIFICA TUBAZIONE / ALLACCIAMENTO	SPURGO TUBAZIONE/ALLACCIO/CADITOIA PER OCCLUSIONE/CROLLO	
2220150305	ATO 7 Rav AREA RA-RETI FOGNATURA-ENTROTERRA	AREA RAVENNA	RETI FOGNARIE	CASTEL BOLOGNESE	VIA UMBERTO I		50	AMMINISTRAZIONE COMUNALE	VERIFICA CADITOIE / GRIGLIE	SPURGO TUBAZIONE/ALLACCIO/CADITOIA PER OCCLUSIONE/CROLLO	

### INTERVENTI SU RETI FOGNARIE ANNO 2023 APRILE – TOTALE N. 2

DATI SEGNALAZIONE - ODL - APRILE 2023											
Ordine	AMBITO ATERSIR	DESCRIZIONE CDL	AREA	RETI/IMPIANTI	Località	Via	N. civico	Descrizione tipo segnalazione	Descrizione codice di chiusura		
2230020508	ATO 7 Ravenna	AREA RA-RETI FOGNATURA-ENTROTERRA	AREA RAVENNA	RETI FOGNARIE	CASTEL BOLOGNESE	VIA PROVINCIALE LUGHESE	2774	ACQUE REFLUE IN CAMPAGNA / CORTILE	RIPARATO TUBAZIONE PVC VETRORESINA O BONNA		
2230022687	ATO 7 Ravenna	AREA RA-RETI FOGNATURA-ENTROTERRA	AREA RAVENNA	RETI FOGNARIE	CASTEL BOLOGNESE	VIA GOTTARELLI	8	VERIFICA TUBAZIONE / ALLACCIAMENTO	SOSTITUITO ALLACCIAMENTO INTERRATO		



# Gestione del territorio Comunale - Zonizzazione

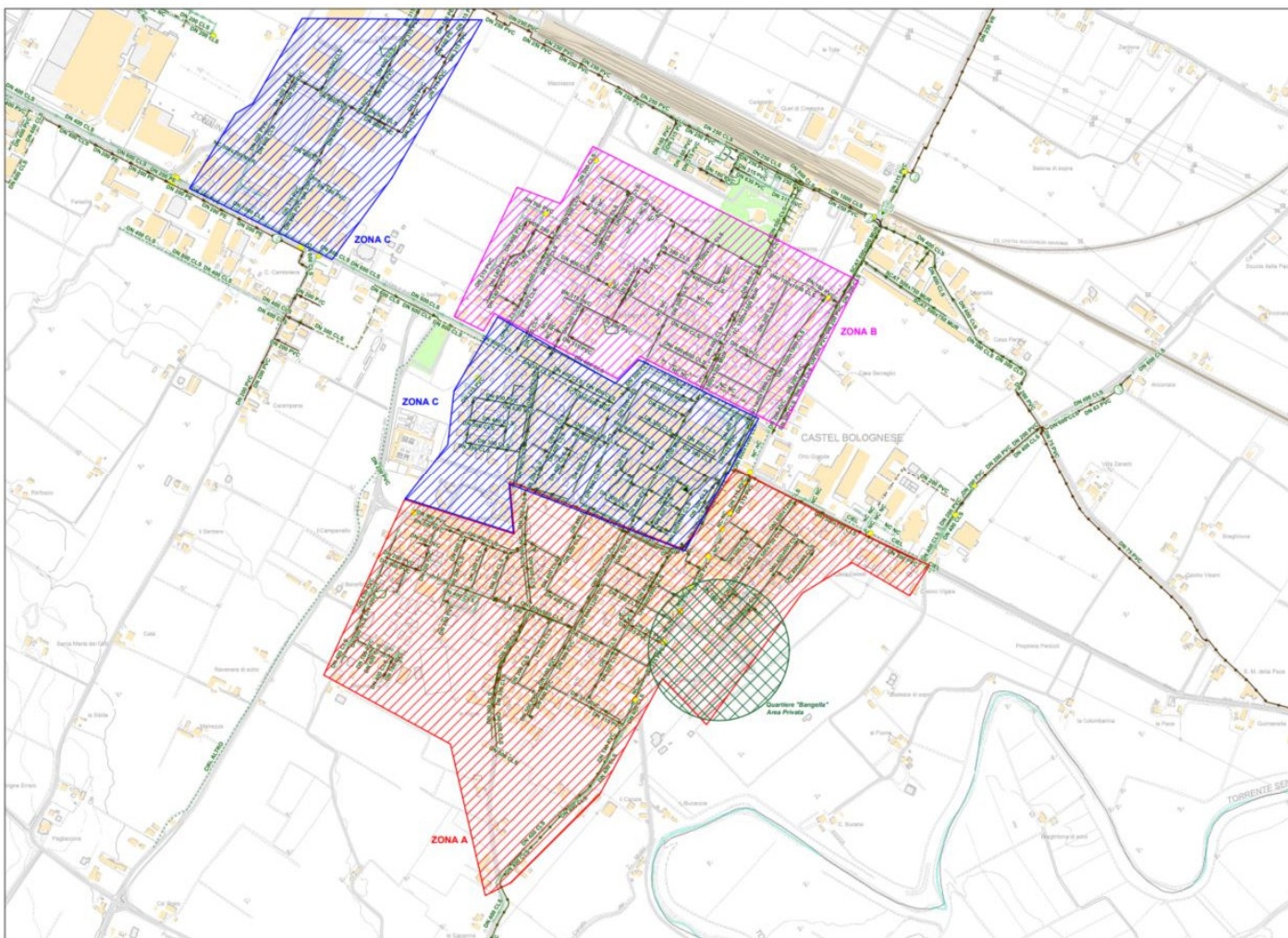



# Gestione del territorio Comunale – Zonizzazione

## Zona A

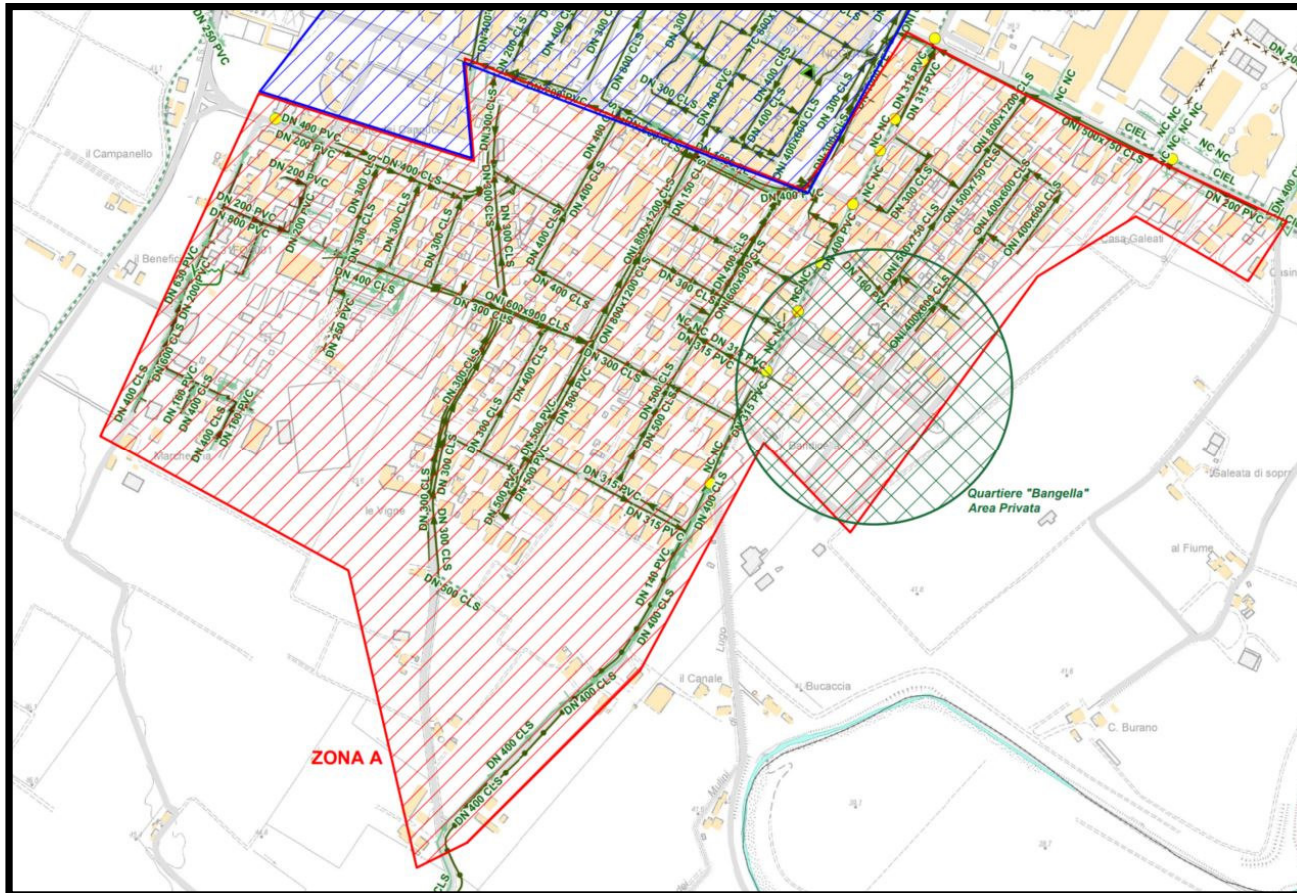

- VIA PERTINI SANDRO (STRADA PRIVATA)
- VIA BIANCANIGO (STRADA PRIVATA)
- VIA P. NENNI (STRADA PRIVATA)
- VIA BERLINGUER (STRADA PRIVATA)
- VIA DODICI APRILE (1)
- VIA GRAMSCI
- VIA DE GASPERI
- VIA GHINOTTA (17)
- VIA EMILIANI
- VIA MARZARI (20)
- VIA GRANDI
- VIA EMILIA INTERNA
- VIA GUGLIELMO MARCONI
- VIA ROMA (15)
- VIA SANGIORGI
- VIA BAGNARESI
- VIA GIOVANNI XXIII
- VIA MONSIGNORE LIVERANI
- VIA MASSARENTI
- VIA DI VITTORIO
- VIA BALDINI
- VIA EMILIA LEVANTE (12)
- Sono incluse anche le traverse e le vie secondarie laddove non specificate in elenco



# Gestione del territorio Comunale – Zonizzazione

## Zona B

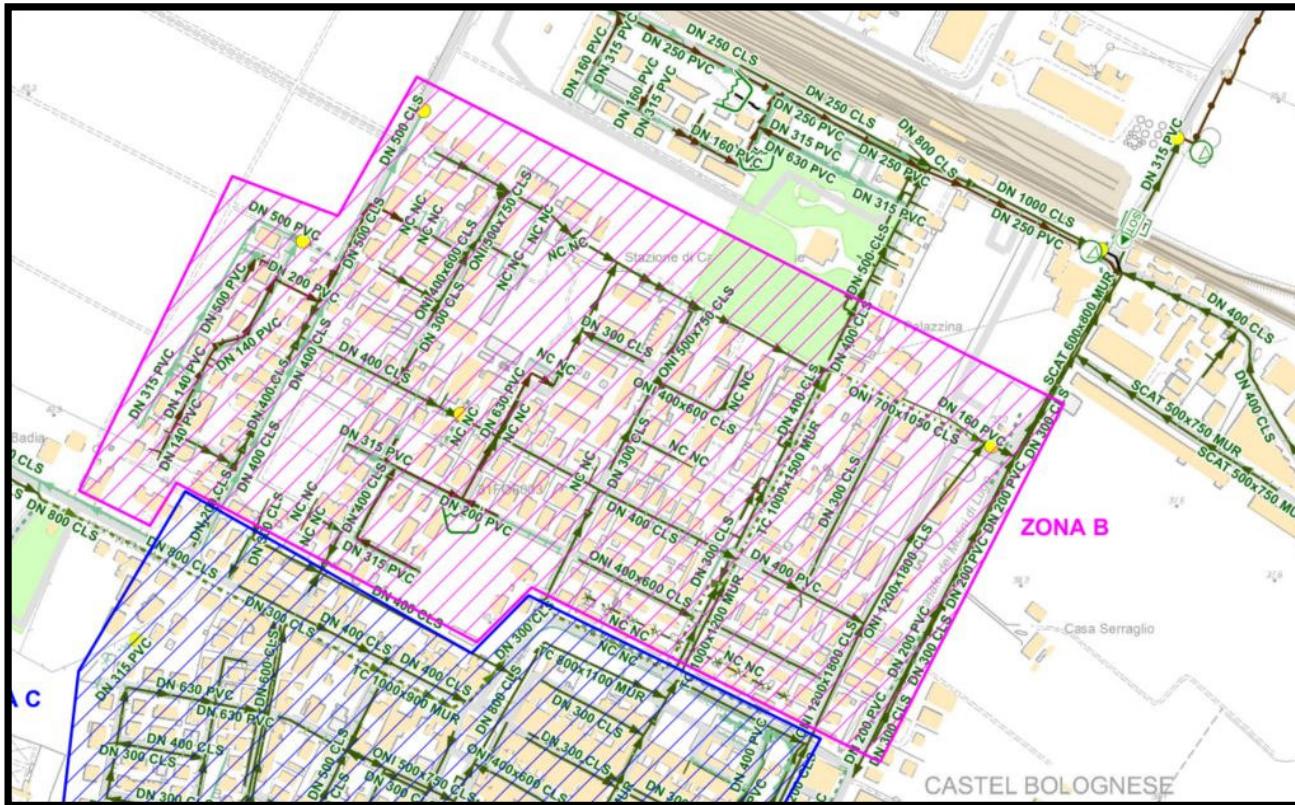

- VIA CASANOLA
- VIA COSTA
- VIA GUIDI
- VIA CAIROLI
- VIA VENTICINQUE APRILE
- VIA TRIESTE
- VIA BOLOGNA
- VIA RAVENNA
- VIA CANALE
- VIA UMBERTO I
- VIA RONDANINI
- VIA GIOVANNI PIANCASTELLI
- VIA MAZZINI
- VIA PARINI
- VIA SERRAGLIO
- Sono incluse anche le traverse e le vie secondarie laddove non specificate in elenco





# Gestione del territorio Comunale – Zonizzazione

## Zona C

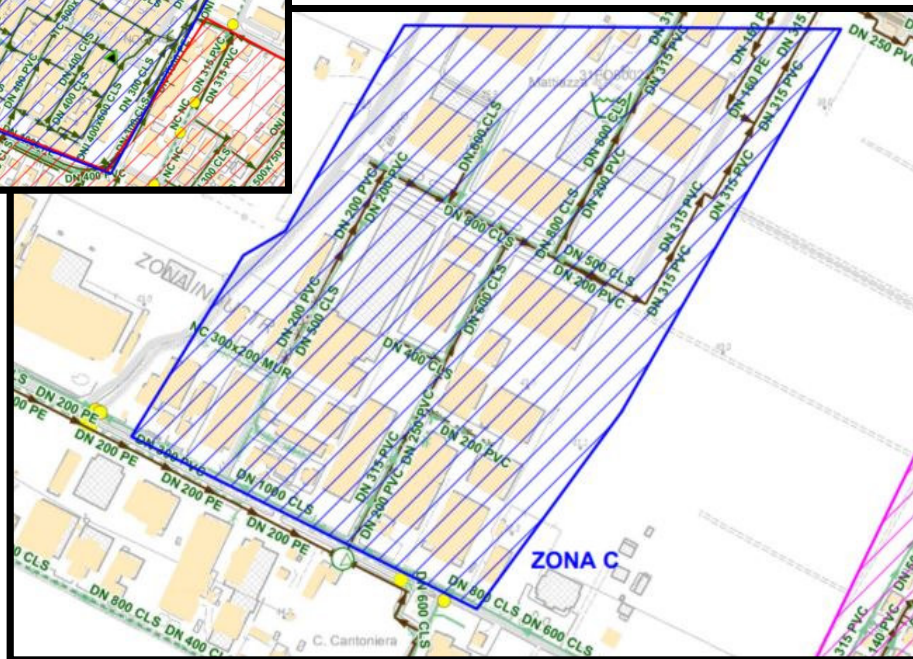
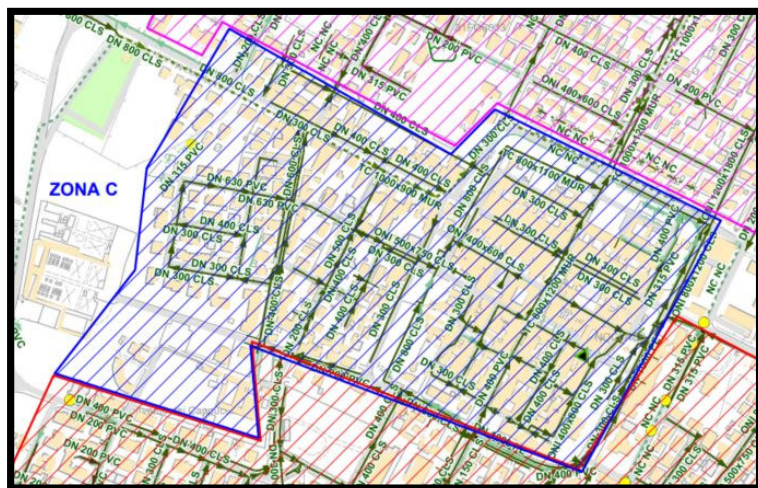

- VIA GOTTARELLI
- VIA BIANCINI
- VIA BRAGALDI
- VIALE REPUBBLICA
- VIA EINAUDI L.
- FRANCESCO ROSSI
- VIA AMONIO
- VIA GINNASI
- VIA MORINI
- VIA BORGHESI
- VIA GARAVINI
- VIA DEI MILLE
- VIA NINO BIXIO
- VIA ENRICO DE NICOLA
- VIA MAMELI G.
- VIA DOTTOR BARGERIO
- PIAZZALE BORGHI
- PIAZZA FANTI
- VIA ANTOLINI
- VIA TASSINARI
- VIA CARDUCCI (5)
- VIA PASCOLI
- VIA CONTOLI
- VIA ARTIGIANATO
- VIA INDUSTRIA
- Sono incluse anche le traverse e le vie secondarie laddove non specificate in elenco



# Gestione delle attività di manutenzione straordinaria

## Risorse utilizzate:

- Autospurgo combinato ad alte prestazioni 1 - Autospurgo dedicato alla pulizia reti;
- Autospurgo combinato ad alte prestazioni 2 - Autospurgo dedicato alla pulizia reti;
- Autospurgo combinato ad alte prestazioni 3 - Autospurgo dedicato alla pulizia reti;
- Autospurgo combinato ad alte prestazioni 4 - Autospurgo dedicato alla pulizia reti;
- Autospurgo combinato ad alte prestazioni 5 - Autospurgo dedicato alla pulizia caditoie;
- N°2 operatori per ogni mezzo per un totale di n°10 operatori;
- N°1 tecnico dell'Impresa appaltatrice a supporto;
- Personale Hera dedicato all'attività di conduzione degli interventi.

## Cronoprogramma delle attività Dal 06/07/2023 al 01/08/2023

